

Sur votre gauche au carrefour, se dresse une croix en granit du XVIII^e siècle, ornée d'un Christ sculpté.

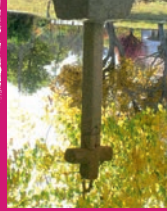

Située sous un tilleul, cette croix de granit est de section octogonale et sa hampe est en deux parties.



2 ▶ La Croix du Carrefour de Rioux (Route des Croix)

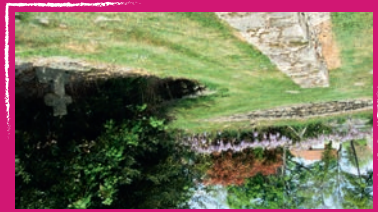

1 ▶ Le Parc de la Place Saint Antoine

Situé au chevet de l'église, le parc abrite deux croix, un lavoir et une fontaine en granit des XVIII^e - XIX^e siècles.



3 ▶ La Croix du Cimetière

R1 - R2 Les Croix - Les Bois

Roches est une commune de caractère, marquée par son importante patrimoine religieux. Située la Pierre aux Fées, et sa petite chapelle, appelée Notre-Dame à quelques centaines de mètres du bourg, le remarquable site de l'Espérance ainsi qu'un remarquable panorama sur la Vallée de la Péricholle caractérise la commune. Vous y découvrirez la Statue de la Vierge qui surmonte un banc de rochers, surnommée Notre-Dame de l'Espérance.

- ◆ Commune de 381 habitants
- ◆ Les Rochois et les Rochoises
- ◆ Altitude : 480 m

Roches

R1

Les Croix

5 km

1h15

R2

Les Bois

18 km

4h30

D Parking de la Place St Antoine

GPS: 46.283111, 2.000010

5 ▶ La Croix chantréinée de la Route de La Peyrelle dite Croix de « Gallaire »

Cet édifice en granit a récemment été renové par la Communauté de Communes dans le cadre de son programme de restauration du petit patrimoine rural.



Cette croix monolithique est en granit de section octogonale.



6 ▶ La Croix du Carrefour du Mas

C'est un endroit pittoresque, lieu de pèlerinage avec sa chapelle de Notre-Dame de l'Espérance. Dans les années 1870, l'abbé Jarnot, curé de Roches, craignant l'arrivée du protestantisme dans sa paroisse, décide de chercher la protection divine par l'entremise de la Sainte-Vierge. Il fit donc



Une croix en granit, récemment restaurée, accueille les pèlerins sur ce site remarquable. Ce lieu agréable, riche de légende, offre également aux visiteurs un point de vue remarquable sur le bassin de La Petite Creuse et sur le Berry.



7 ▶ Le Site de la Péricholle (La Pierre aux Fées)

L'acquisition d'une statue en fonte de Marie Immaculée, de 4 m de haut. Elle fut scellée sur un socle de pierres, au sommet d'un chaos rocheux, face au terre-plein, en position d'offrande ou d'invitation. La statue a été amenée en train de Toulouse à Ajain et acheminée par des bœufs jusqu'au pied du roman cher. Une chapelle de style roman du XIX^e siècle se dresse au pied du chaos.

13 Les Étangs de Barbançais

Ces étangs privés abritent une faune riche, avec notamment la présence de hérons cendrés.

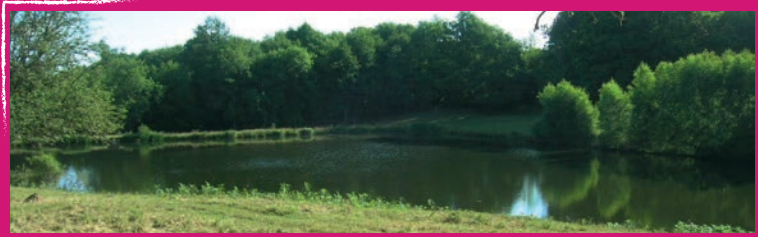

14 La Mairie, la salle polyvalente et l'école primaire



15 La Fontaine de Bazanges dite la « Font de las Fadas » (Fontaine des Fées)

Protégée par un mur en pierres sèches, cette fontaine est formée d'une pierre cylindrique au ras d'un sol pavé de pierres. La rigole taillée à son sommet permet au trop plein d'eau de déborder dans le pré appelé le « pré aux fées ». En effet, la légende raconte que



les fées furent les bâtisseuses de cette fontaine, en faisant passer l'eau à travers le roc. Les anciens la disaient intarissable.



7 L'Église

Placé sous le vocable de St Pierre Apôtre, cet édifice du XII^e siècle, revêtu et fortifié au XV^e siècle, se compose d'une nef unique à chevet droit et de quatre travées, la dernière formant le chœur. Cette église a été fortifiée au moyen de deux tourelles d'angle, pleines, partant du sol pour porter le chemin de ronde; il reste trois consoles de mâchicoulis entre ces deux tourelles. Elle est inscrite à l'inventaire supplémentaire des Monuments Historiques depuis 1969.



8 Peume

Ce point culminant à 569 mètres, offre un remarquable panorama sur les Monts de Guéret.



9 La Croix de Peufuret



10 La Croix de Prenède

Au pied d'un tilleul, cet édifice repose sur un socle de granit pyramidal sur lequel est gravée la date de 1717 et devant lui se trouve un reposoir en dalle monolithique. Cette croix en granit possède une petite niche en son centre.



11 L'Ancienne Tuilerie de Saint Michel (propriété privée)

Les Rocheis les plus anciens se rappellent l'avoir vue en activité au début du siècle dernier.

12 Le Village du Braconnais

Ce village offre une vue remarquable sur les Monts d'Auvergne.